今月の注目物件!! フジケンは地元岡崎エリアを中心に物件を数多く揃えています。 フジケンインフォメーション

新築分譲戸建

物件の詳細は▶http://www.fujiken-sumai.jp/house/info フジケン 戸建 検索

お問合せ・資料請求は▶ハウジングサロン 岡崎市柱町下弁当8-3 0120-190-036

岡崎市稲熊町後田 〈全3区画〉

交通 名鉄バス「岡崎北高東門前」停 徒歩4分(約260m)
学区 井田小学校 徒歩5分(約360m) 葵中学校 徒歩11分(約830m)

1号地
4LDK
- 敷地面積/112.46㎡(34.02坪)
- 延床面積/94.41㎡(28.56坪)
- 1階床面積/44.72㎡(13.52坪)
- 2階床面積/49.69㎡(15.03坪)

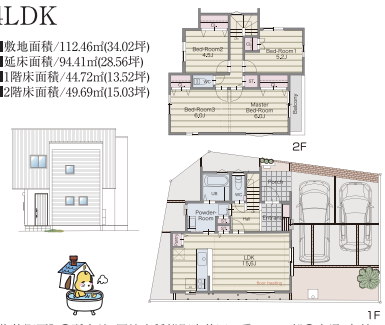

2号地
4LDK
- 敷地面積/101.67㎡(30.75坪)
- 延床面積/93.79㎡(28.37坪)
- 1階床面積/45.34㎡(13.71坪)
- 2階床面積/48.45㎡(14.65坪)

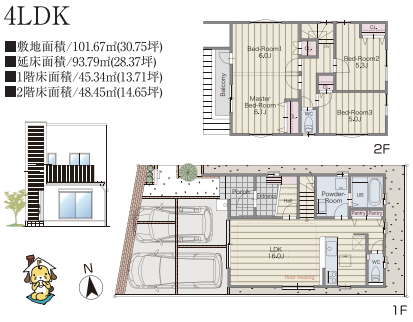

［物件概要］●所在地/岡崎市稲熊町字後田22番21の一部●交通/名鉄バス「岡崎北高東門前」停 徒歩4分●用途地域/第一種中高層住居専用地域●建ぺい率/60%●容積率/200%●販売区画数/3区画●総区画数/3区画●地目/山林●敷地面積/101.67㎡(30.75 坪)～114.43㎡(34.61 坪)●建物面積/94.41㎡(28.55坪)～98.05㎡(29.66坪)●販売価格/3298.0万円～3598.0万円(税込)●接面道路/幅員：北側5.9m、西側5.6m●建築確認番号/第愛建2017建築確認02425号(1号地)●完成予定/2018年3月末●設備/中部電力・都市ガス・公共上下水道●私道負担/なし●備考/下水道受益者負担金391円/㎡ 水道加入金・負担金129,600円

新築分譲マンション

物件の詳細は▶http://www.fujiken-sumai.jp/mansion/info フジケン マンション 検索

岡崎プレミアムマンションギャラリー ▶大平町字石亀93-1 0120-337-921

リコットタワー岡崎康生 LiCOTTシリーズ岡崎エリア第1弾

4/7(土)～
先行モデルルーム見学会予約受付中
見学会開催日程 ①9:30 ②14:00③17:30

上記時間以外でご希望の方はお問い合わせください。
平日もご見学いただけます。詳細は物件ホームページをご覧ください。

免震マンション | 20階タワー
2LDK～ | 4LDK100㎡超

※空撮は平成29年11月に撮影したものに、CG加工を施しています。※表示内容は、平成29年9月の調査時点のものです。

リコットタワー岡崎康生■全体概要●所在地／愛知県岡崎市本町通一丁目32番2、康生通西一丁目2番●交通／名鉄名古屋本線「東岡崎」駅徒歩12分●用途地域／商業地域●地目／宅地●敷地面積／936．22㎡●建築面積／539．56㎡●延床面積／7，847．79㎡●建築確認番号／第H29確認建築CI東海A70759号(平成30年2月27日)●構造・規模／鉄筋コンクリート造 一部鉄骨造 地上20階建て●総戸数／70戸●駐車場／敷地内 タワー式駐車場72台(月額使用料：未定)●自転車置場／2段式駐輪場78台(月額使用料：未定)●バイク置場／4台(月額使用料：未定)●竣工予定時期／平成32年5月中旬●引渡予定時期／平成32年8月中旬●分譲後の権利形態／建物専有部分は区分所有権。敷地および建物共用部分は専有面積割合による所有権の共有。●管理形態／区分所有者全員により管理組合を結成し、管理会社に委託。●売主／株式会社フジケン 〒444-0841岡崎市戸崎町字藤狭1-9、宅建業免許：愛知県知事(13)第6700号、建設業許可：愛知県知事許可(特-27)第11721号、一級建築士事務所：愛知県知事(い28)第5668号、(公社)全国宅地建物取引業保証協会・(公社)愛知県宅地建物取引業協会・(一社)東海住宅業協会・(一社)中部不動産協会・(公社)東海不動産公正取引協議会加盟●設計／株式会社蓮建築設計●施工／未定●管理会社／株式会社フジケンハウジング■販売住戸予告概要●販売戸数／未定●間取り／2LDK～4LDK●住戸専有面積／55．02㎡(13戸)～100．76㎡(6戸)●バルコニー面積／9．60㎡(13戸)～33．00㎡(19戸)●予定販売価格／1，900万円台～6，100万円台●最多価格帯／2，700万円台●管理費等／未定●販売予定時期／平成30年4月下旬※上記概要は、供給予定の全住戸(70戸)の内容を表示しています。販売住戸を一括して販売するか又は数期に分けて販売するかが確定しておりません。確定情報は本広告にてご案内致します。

予告広告
第1期販売戸数が未確定のため、物件データは全販売対象住戸の物を表記しています。確定情報は本広告において明示致します。(販売予定時期／平成30年4月中旬(予定))

●広告制作年月日／平成30年3月8日●広告有効期限／平成30年4月末●事業主・売主／株式会社フジケン

※距離は地図上の概測で、徒歩時間は80m/分として換算したもので、渋滞・信号待ち時間は含まれておりません。時間帯・交通事情などにより、さらに時間を要する場合がありますので予めご了承ください。

はじまりは、Smileから。
FUJIKEN
本 社／岡崎市戸崎町藤狭1-9 TEL(0564)72-2211
●宅地建物取引業者 愛知県知事(13)第6700号
●建設業登録番号 愛知県知事許可(特-27)第11721号
●一級建築士事務所登録番号 愛知県知事登録番号(い28)第5668号
●全国宅地建物取引業保証協会●愛知県宅地建物取引業協会
●東海住宅業協会●中部不動産協会

［クレジットの表記］ フジケンが何人いますか？ 答え：17人

FUJIKEN GROUP

フジケンと地域のコミュニケーション情報誌 ウィズ

With

no. 11
2018.04

甘ーい香りと優しい紫に癒される五万石藤まつりへ行こう！

フジケンの取り組みの一部をご紹介します!
“地域から愛される企業を目指して”

ママと笑顔をつなぐ ママすま

「ママすま」って知ってますか?

「ママすま」は皆様の毎日をもっと楽しく、
もっとハッピーにできたら・・・
そんな思いで開催している
定期イベントです♪
あなたのお越しをお待ちしております★

参加無料 要予約

ツー子ちゃん

会場にて開催中♪ ハウジングサロン

Report! 「親子ヨガ」

今回は日本子どもフィットネス協会公認、
キッドビクスインストラクターの資格を持つ、
上田先生の親子ヨガです♪

毎日忙しく体を動かしてはいるけれど、
体のことを考えてきちんと伸ばしたり動かしたりって
なかなか出来ていないですよね?
2月の親子ヨガはゆっくり気持ちよく、さらにお子さまと
ふれあいながらしっかりとヨガを楽しんで頂きました!

終わった後は皆さん身体がポカポカ。
お子様も含め、みんなで楽しく動くことができてよかった!
と笑顔で帰って頂けました^^♪

次回も皆様のご参加をお待ちしております♪
毎月様々なイベントを開催しているママすまの
イベントについて気になる方はフジケンの
ホームページを覗いてみてください(*^^*)

4・5月のイベントはこちら 【参加無料】 毎月開催！お好きなイベントをお楽しみください♪

ハウジングサロンにて開催♬

ベビータッチングヨガ 4/20(金) | パステル手形アート 5/18(金)

ハウジングサロンにて HAPPY★キッズバースデー ●参加費/無料 ●持ち物/なし
月に1度バースデーイベントを開催しています!
毎月大盛況をいただいており、4月開催は満員御礼となっております。
5月以降のHAPPYキッズバースデーはフジケンイベントページをチェック！

詳しくは、会場まで
お気軽にお問合せください♪
ハウジングサロン
0120-190-036
イベント情報は
こちら▶

お子様連れでも安心♪

初めてだから行きづらい、、、子供が騒ぎそうで心配、、、赤ちゃん・子供の面倒を見る人がいない、、、
そんな方、ママすまは大歓迎です★お子様がのびのび遊べる空間、
女性がリラックスできる環境を用意してお待ちしております！

ママ応援アイテム 授乳室・ウォーターサーバー・キッズコーナー・ダンボール迷路・ベビーベッド・チェア・ボールプール

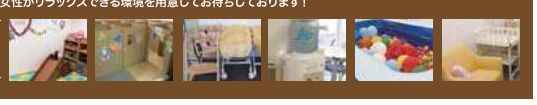

特別対談企画！ オーナー様と当社担当が語る あの日、あの時。

今回はフジケンの
セレクトプランで
一戸建を建てて頂いた
T様邸にお邪魔しました！

フジケン(以下 フ)早速、お話をお伺いしたいと思いますまずはお家をご検討され始めたきっかけから。
奥様(以下 奥、敬称略)子どもが幼稚園に入るタイミングを考えて。転校もさせたくないし、早めに家を購入して地固めしようと。
フ)そろそろ・・・と思って探され始めたのですね。いろいろな会社(ハウスメーカーや工務店)をみられたのですか?
ご主人様(以下 主、敬称略)購入をしようと決めて動き始めようとしたのですが、何から始めたらいいか分からず、まずはハウジングセンターに行ってみようと見学に行きました。とりあえず動いてみないことには・・・と思ったので。そうしているうちに、妻のお友達の家がいい感じだと聞いて、フジケンにとりあえず行ってみようとなりました。
奥)お友達の家の雰囲気が好きな感じだったんです。どこで建てたのと聞いてみたらフジケンだったので。
フ)お友達のお家が決め手だったと。
奥)いや、違うんです。失礼だとは思ったんですけど、まだ2社しか話を聞いていなかったので、担当してもらっているフジケンの営業さんに他におすすめの会社はないですかと聞きました(笑)
フ)そうだったんですねでもそうやってご紹介したうえで戻ってきていただけたので、営業マンも嬉しかったと思います!
主)そうだといいです(笑)とにかく、土地と建物をバラバラに購入するのが面倒に感じていたので、まとめて購入できるところが決め手です。いいタイミングでいい場所に土地があって、妻がフジケンの家を気に入っていた、よし、決めようとなりました。家づくりに関しては本当に何も分からないままスタートしたので、契約後も営業さんと設計士の方に引っ張っていって頂きました。
奥)打ち合わせの回数も決まっていたし、毎回の打ち合わせにテーマや宿題も出してくれるからとてもやりやすかったですよ。
フ)ありがとうございます!進めて行く中でこれははずせないというところはありましたか?
主)正直言うと家に対してあまりこだわりがなかったので、ほとんど妻に任せました。家に居る時間が長いのは妻の方なので。
奥)でも、外観は明るい色がいいっていうのはこだわってたよね?
主)それは言ったね(笑)始め、黒っぽい家にしたいって言われたんですけど、夜仕事から帰ってきて家を見たときに明るい色の方がいいなと思ったんです。
フ)なるほど。
奥)でも室内は割りと好きに決めさせてもらったので満足です♪
フ)奥様の外せなかったところはどこですか?
奥)キッチンの黒!白とか木目とかがベースになっているキッチンは多いけど、黒ベースはあまり見ないですよね。
フ)確かに!奥様がキッチンに立ってる姿を見るとなんだかお店みたいですね!照明も素敵!
奥)そうなんです。自分が立ちたいと思える場所にしたかったんです。あと、裏にパントリーもあるんですけど・・・図書室になってるんです!
フ)え?!図書室ですか??(見に行ってみると本がびっしり!)
奥)パントリーという名目でスペースがあったのですが、食品をストックするほど買いだめしないし、2人とも漫画が好きでアパートのときも収納場所に困っていたので、ここは使うしかないと。
フ)壁紙も照明もかわいい!
奥)この場所でゆっくり本が読めるように、小さいソファを検討中なんです♪
フ)お引越しされて約半年ほど。住み心地はいかがですか?
主)家具もほとんど前から使っているものをもってきたので良い意味で変わらない(笑)すぐに馴染んだので住み心地はよいです。
奥)確かにすっと馴染んだ感じはあったね。でもやっぱり嬉しいのは、キッチンが広くなったことかな。
フ)ありがとうございました!

お話を聞き終わったあと、お子様に
「新しいお家好き?」と聞いたら
元気に「うん!タタミが好きー!」と
畳スペースを紹介してくれました。
お仕事で疲れて帰ってきても、いい気分になれる家。
家の中にいてもわくわくできる家。
T様のアイデアやセンスが光る素敵なお家でした。

フジケン オーナー様募集！ フジケンの家にお住まいのオーナー様のご応募をお待ちしております。
ご連絡は0564-72-2211(代表)、または本誌：編集後記部分「WEBアンケート」より、内容をご記載の上ご応募ください。

特集 GOGO! フジ犬くんがいく! 第11回

甘ーい香りと やさしい紫に癒される 五万石藤まつりに 出かけよう!

五万石藤まつり
期間　2018年4月21日(土)～5月6日(日)
岡崎市の花「藤」をたっぷり楽しめるお祭り。
岡崎公園の南にある五万石ふじの藤棚を中心に、
市内の藤棚のある施設・神社・仏閣で行われます。

PICK UP 岡崎公園

01 五万石ふじ

1,300平方メートルに広がる藤棚は圧巻!
甘い香りとやさしい紫色のお花に癒されよう♪
桜まつりよりも落ち着いた雰囲気だから、
ゆっくりお花見を**楽しめるよ!**

02 岡崎城前

意外と気づかない藤スポットは、
なんと岡崎城の目の前!
藤とお城のすてきな写真を撮ってみよう!

03 家康館前

家康館前にある藤棚は、
家康公のしかみ像と一緒に写真が撮れるよ!
本田忠勝公像と撮ってもかっこいいね!

rest time...

御食事処　藤棚

歩くのにちょっと疲れたら
藤棚のすぐ隣にあるこのお**店で**
ひとやすみ。
オススメは"みたらし団子"!
もちもちのおもちに
甘辛いタレがかかって…
うーんおいしい^ ^

岡崎公園DATA　住所:愛知県岡崎市康生町561-1

<岡崎城・三河武士のやかた家康館>
・開館時間　:9:00～17:00
　(最終入館16:30)
・休館日　:年末(12月29日～12月31日)
・電話番号　:0564-22-2122(岡崎城)
　:0564-24-2204(家康館)

・入館料
　岡崎城　:大人200円　小人100円
　家康館　:大人360円　小人200円
　共通券　:大人510円　小人270円
※割引もありますので、
　詳細はホームページをご確認ください。

・駐車場
(24時間営業・上限1,500円)
7:00～22:00　:100円/30分
22:00-翌日7:00　:　50円/30分

04 松應寺(しょうおうじ)

家康公ととってもゆかりが深いお寺。
ここでは珍しい白い藤が見れるよ!
お寺の周りは昭**和レトロな横丁があっていい雰囲気**～♪

05 徳王神社(徳王稲荷金刀比羅社)(とくおういなりことひらしゃ)

家康公が弓のお稽古に訪れたと言われる神社だよ!
稲荷社と金刀比羅社が合わせて祀られているんだ。
「東海道随一の長藤」と称賛されるほど長ーい藤が見られるよ!

商売繁盛、金運上昇!

AREA 岡崎市

DATA

④松應寺
　住所　:愛知県岡崎市松本町42

⑤徳王神社
　住所　:愛知県岡崎市西中町2丁目1

⑥東公園動物園
　住所　:愛知県岡崎市欠町字大山田1番地
　入園料　:無料
　営業時間　:9:00～16:30(動物の展示は15:30まで)

⑦おかざき世界子ども美術博物館
　住所　:愛知県岡崎市岡町字扇居戸1-1
　営業時間　:9:00～17:00
　休館日　:月曜日、祝日の翌日、年末年始(12/28～1/3)、
　　展示替え日
　入館料　:イベント・企画によって変動します。
　　詳しくはホームページをご確認ください。

06 東公園動物園

動物とふれあえる無料の動物園!
園の人気者アジアゾウの「ふじ子」さんの前が藤棚なんだよ!
藤棚からふじ子さんを見学できるなんて、ステキだね♪

07 おかざき世界子ども美術博物館

ここは入口のアーチが藤棚になってるんだ!
世界各国の子供の絵や民芸品、
おもちゃが展示されてるんだって。
美術を体験でき**る教室も毎日行われてるし、**
外にはアスレチックもあるから**一日中遊べちゃう**かも!

写真提供:岡崎市

健康 & リラックス情報　HEALTH CARE　ためになる、あれこれ♪

薄着の季節!気づいた今がダイエットのチャンス!

少しずつ暖かい日が増えてきました。それに伴い服装も少しずつ薄着になってきます。そこでやっと気が付くのが、冬の間についた余計な脂肪!肌の露出が少ない冬は、太ったことに気がつきにくく、春になって始めて気が付くという人は案外少なくないのです。春は進級や新生活が始まったりなど、区切りの季節です。この時期に気持ちを新たに、ダイエットを成功させましょう!

■脚を動かして代謝アップ!

ダイエットには適した季節とそうでない季節があります。
まず一般的によく言われているように、冬はやせにくい傾向にあります。
人間の体は、寒い季節は本能的に脂肪を溜め込みやすいのですが、暖かくなるにつれ、体内に脂肪を蓄積することが少なくなります。そして気候が良くなると屋外に出やすくなり、活動量や運動量が増え代謝や消費エネルギーが自然と増加するでしょう。
運動をする習慣のない人も、春の穏やかな気候の下、まずは近所を散歩するなど脚の筋肉を使ってみてください。脚は第二の心臓と呼ばれるように、特にふくらはぎの筋肉を動かすことで全身の血行を良くする効果があります。
有酸素運動の代表とも言えるウォーキングやジョギングなど屋外での運動を行うのも、春なら気持ちよくできると思います。しかも、運動に適した季節にしっかり体を動かして鍛え始めておけば、夏の暑さや冬の寒さの中で運動しても肉体的なトラブルは起こりにくくなります。

■バランスの良い食事で健康的にダイエット!

ダイエットというものは、カロリー制限さえすれば良いのではなく、栄養バランスこそが気を配るべきポイントです。様々な栄養素を必要量摂らないと美しくやせられないだけでなく、貧血、便秘、肌荒れ、めまいなど健康面でも問題が出てきてしまいます。
特に、タンパク質が不足すると筋肉量が減り、基礎代謝が下がりダイエット効率が落ちてしまいます。これでは本末転倒です。そうならないためには、筋肉の元になるタンパク質は適量を摂りましょう。
ダイエット中のタンパク質の摂り方としては、調理法でなるべくカロリーアップさせないことが大切です。衣を付けた揚げ物や炒め物など油を使った調理よりも、グリルやオーブンで焼く、茹でる、蒸すなどの調理法がおすすめです。
タンパク源である魚・肉・卵・豆類の1食の目安は、厚みも大きさも、指を除く自分の手のひら1枚分。1日にいろいろな種類のタンパク源を食べましょう。朝は卵や納豆など、昼、夜で魚、肉、豆腐を摂るように心がけると無理なく摂り入れられると思います。
良質なタンパク質をしっかりと摂ることは、ダイエットだけでなく実は美肌を作るためにも欠かせません。肌の潤いやハリを保つ成分の「コラーゲン」も実はタンパク質の一種。食事から必要量タンパク質をしっかり摂ってとっていれば、それが原料となって体内で十分にコラーゲンが作られます。
タンパク質は動物性・植物性のどちらかに偏ることなく、万遍なく食べるほうがダイエットにも健康にも効率的。
キレイにやせるためには、タンパク質を「適量」摂ることを心掛けましょう。

ご相談だけでもOK!
お客様のご質問にしっかりとお答えします!

ロイヤルスポーツクラブ2
岡崎市大平町字森下15-1
TEL.0564-26-0004
営業時間…(月～金)9:00～24:00
(土・祝)9:00～21:30 (日)9:00～19:00
休館日／毎週水曜日・お盆・年末年始

モチベーションをあげる!海外のランニング大会をのぞき見

寒い冬も終わり、身体を動かすにはいい季節がやってきますね♪
今年こそはランニングをやろう!と思ってウェアを買って、
走り始めたまではよかったけど、なんだかんだと理由を付けて
三日坊主で終わってしまった…。そんな苦い経験、ありませんか?
何事もモチベーションを維持するのはとても大変なこと。
そんなときは思い切って「海外のマラソン大会に出る!」
と目標を決めてみてはいかがでしょうか?

■ランニング天国"オーストラリア"
季節が日本と逆な南半球のオーストラリアは、観光・留学と日本人にも人気の国。
湿度が総じて低いため走りやすく、ランニングコースもよく整備されているので、
ランナーにとっては絶好の環境と言えます。
オーストラリア三大マラソン大会と呼ばれるのが
「ゴールドコースト」「シドニー」「メルボルン」。
旅行代理店の企画や日本語サイトも多く、情報を入手しやすいのも特徴です。

海外マラソン大会初心者に特にオススメなのは「ゴールドコーストマラソン」!
前述の快適な気候とアップダウンがほとんどないコースのため、
マラソン初心者でも完走しやすい大会です。
澄みきった空と青い海をのぞむコースは最高の走り心地を約束します!
「今年はゴールドコーストマラソンに出場する!」
と決めて毎日ランニングをすれば、三日坊主なあなたもきっと長続きするでしょう。

■オーストラリア料理を食べてさらにモチベーションUP!
三河湾リゾートLINXでは【世界一周グルメクルーズ・Vol.5】として
オーストラリアビュッフェフェアを行っております。
伝統的なアイリッシュ・イギリス料理とオーストラリアの自然が育んだ
ワイルドさを合わせた「オーストラリア料理」をぜひご賞味ください。

グルメクルージング第5弾「オーストラリア料理フェア」
期間: 2018/3/1(木)～4/30(月)
会場: オーシャンレストラン「ベイ・ブルー」

料金(お食事のみ)
・大人 平日(日～金)¥5,000、土曜¥7,000
・小人 ¥3,500
・幼児 ¥1,000

※表記の価格は消費税別途・サービス料込となります。
※営業日のご案内:毎週金～日、および3/16～4/8、4/29～5/6は営業いたします。

ゆっくりとお過ごしいただけます

三河湾リゾートリンクス
西尾市吉良町宮崎中道下15
TEL.0563-32-3711(代表)
営業時間…9:00～24:00
●大浴場 営業時間は13:00～15:00
※ランチご利用の場合¥650で利用可能

フジケンStaffお気に入りSHOP

西三河エリアには素敵なお店がいっぱい!

「栄光接骨院」です♪

フジケン 戸建事業部
高須 脩太

ここがお気に入り♥
私が紹介するのは栄光接骨院です。こちらの接骨院は、私が草野球を始めてから通いつめています。また、院長含めスタッフの方々全員がとても優しく、施術中もリラックスできる環境が整っております。夕方は学生の方、夜は仕事終わりの方でいっぱいになります。ですので、予約して行くことをオススメします!様々な機械があり、オーダーメイドの治療を受けることができます。リハビリ特化型のデイサービス、あずま屋も併設しております。

●住所／愛知県岡崎市欠町清水田29-1
●営業時間／9:00～12:00　15:30～20:00(土は午前中のみ) ●定休日／日曜日
●TEL／0564-65-2515(電話受付:9:00～19:30) ●駐車場／有

「cafe&restaurant TOYBOX」です♪

フジケン マンション営業部
藤井 浩俊

ここがお気に入り♥
大通りから少し外れたところにあるハンバーグのお店です。
お勧めは人気メニューの焼きチーズハンバーグ!ビーフ100%ハンバーグに焼きチーズの組み合わせは絶品です。平日には日替わりランチもやっています。お店の内装もウッドハウス調の落ち着いた雰囲気でゆったりと過ごす事ができるお店です。是非一度召し上がって頂きたい一品です!

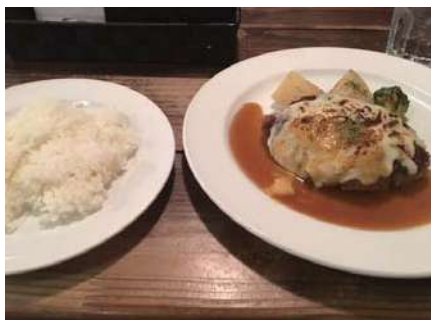

●住所／愛知県岡崎市洞町宮ノ腰19-4 ●営業時間／11:00～21:00
●定休日／月曜日(月曜祝日の場合は翌日休み) ●TEL／0564-26-3251 ●駐車場／有

the world gourmet tour
2018.3月／4月 LINX the World gourmet tour
第5弾　金・土・日曜日 週末限定企画
オーストラリアビュッフェ開催
BAY BLUE オーシャン レストラン ベイブラス 世界の料理を食べつくそう!世界一周グルメの旅
ベイブルー「オーストラリアビュッフェ」
○食べ放題(全約80種類)
※週末ビュッフェに変更になりました。平日はコース料理をお楽しみください。
※特別期間・土曜日はアルコール付きプリードリンクが含まれます。
※掲載の価格は消費税別・サービス料込みです。※仕入れ状況により内容が変わる場合がございます。

[2名様より] 1泊2食(夕食+宿泊+朝食)

大人お1人様(税別)	小人(税別)	幼児(税別)
スタンダード・キャビンプラン ¥10,000～	¥7,400	¥1,500

※料金は時期によって異なります。詳しくはリンクスWEBサイト、又は料金表、スタッフまでご確認ください。

次回 2018年 5月・6月　第6弾・南米ビュッフェ開催
三河湾リゾートリンクス　三河湾リゾートリンクス 検索
お問い合せ TEL0563-32-3720　受付時間／月～土曜日 9:00～18:00(日・祝日は除く)

フジケンお客様ご紹介制度
お客様をご紹介いただくと、
ご紹介者にも、ご紹介を受けた相手様にもうれしい特典!!

フジケンへお客様を「ご紹介」いただくと…
ご紹介者様・相手様に　ギフトカード　2,000円分

フジケンをご紹介いただいた方が「物件を購入」されますと…
ご紹介者様に　ギフトカード　50,000円分
ご契約者様に　オプションプレゼント　100,000円分

詳細は右のQRコードからアクセスください▶
https://www.fujikengroup.co.jp/referral/
1.ご紹介いただく方へは個人情報保護法の観点から、事前にご紹介する旨をお伝えください。2.ご紹介者本人がご購入された場合は、お友達ご紹介制度の対象になりません。3.ご紹介いただいた方が既にお問合せ、またはご来場いただいております場合はお客様ご紹介制度の対象になりません。4.万一、ご契約を解除された場合は理由の如何を問わず、ご紹介特典の権利を失効いたします。5.ご紹介制度は都合上、内容が変更になる場合がございます。予めご了承ください。※詳細はスタッフまでお尋ねください。

編集後記

3月になると「三寒四温」という言葉をよく耳にしますよね。3日間くらい寒い日が続き、次の4日間くらいが暖かく、これが繰り返されることを言います。本格的に春が近づいてきているなーと思う一方、寒暖差が激しくなるので体調にも注意が必要ですよね。私はこれに花粉症と寒暖差アレルギーなるものもプラスされるので体調管理が本当に大変!「私も」と共感していただける方がみえるとても嬉しいです(笑)。とはいっても新しいことを始めたくなるワクワクする春。4月初旬は桜祭りがあるし、今回ご紹介した藤まつりも足非足を運んでみてくださいね♪

Wダブル プレゼント!

クイズでプレゼント
ハウジングサロン・マンションギャラリーにてプレゼント♪
今号「With」フジ犬くんは何人いる??
フジ犬くんにマルを囲って各会場までもって来てね!答えは最後のページにあるよ!
※写真のフジ犬くんは除きます
フジケンオリジナルグッズをプレゼント!

WEBアンケートプレゼント
右のQRコードからアンケートにお答えいただいた方の中から抽選で2名様に
フジ犬くんぬいぐるみ
ご意見・ご感想お待ちしております!
ほくとあきんで♪